



| | |
|----------------|---|
| TITRE | CONSTRUCTION DE 3 LOGEMENTS JUXTAPOSÉS AVEC 2 COUVERTS POUR 2 VOITURES, 2 PLACES DE PARC EXTÉRIEURES ROUTE DE MORGES 31 1304 COSSONAY |
| COMMUNE | COSSONAY |
| PARCELLE N° | 448 |
| REQUERANT | MAILLARD ENTREPRISE GÉNÉRALE SA |
| 097-RDM | LOT N°3 / IMPLANTATION |
| ECHELLE | 1/500° |
| DATE | 14.02.2023 |



Av. de Rhodanie 46b
1007 Lausanne

T 021.510.50.58
E info@maillard-architecture.ch
W www.maillard-architecture.ch

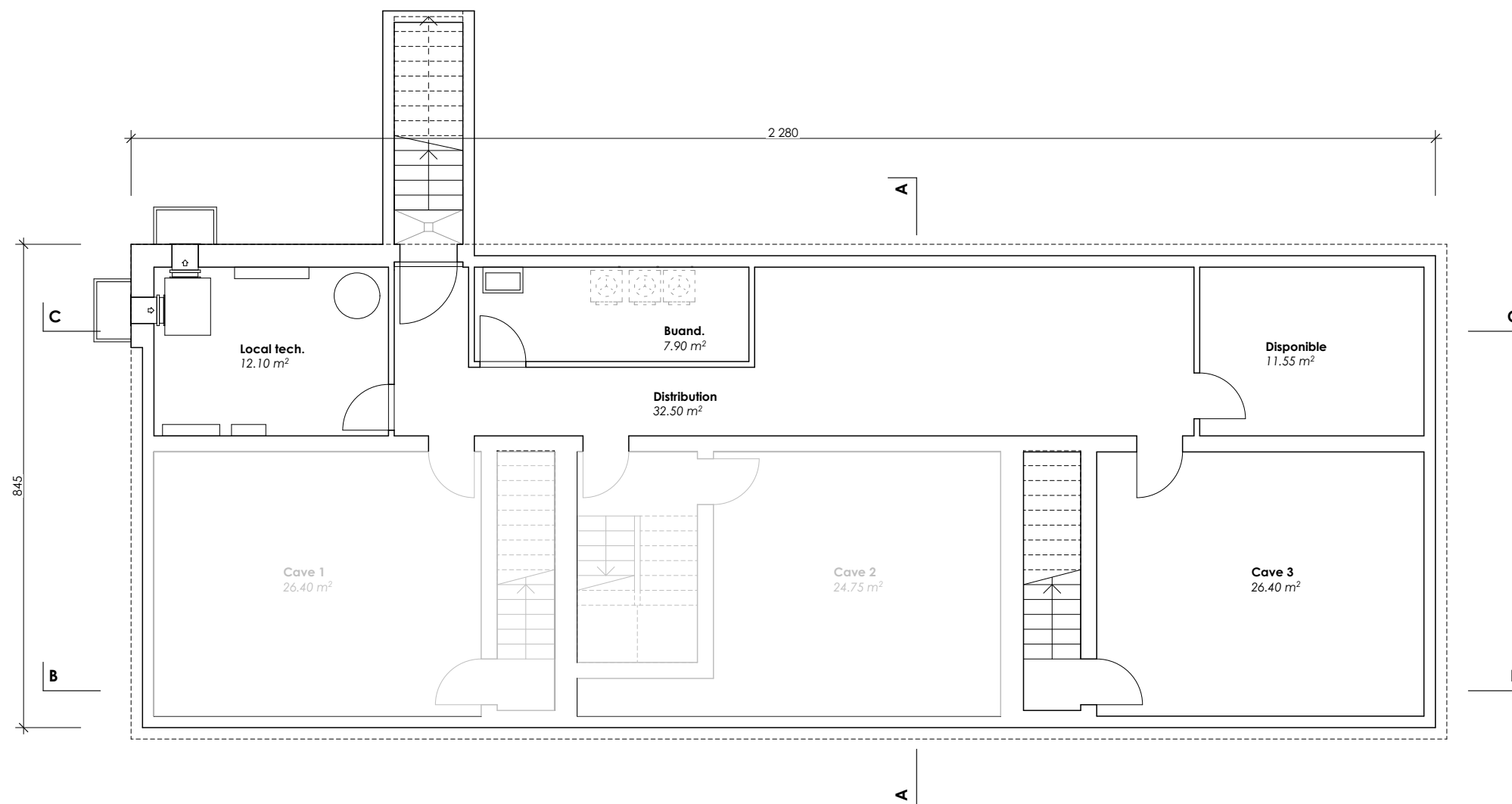

| SURFACES LOT N°3 | |
|---------------------------|-------------------------|
| SURFACE UTILE : | 182.85 m ² |
| SURFACE NETTE HABITABLE : | 142.95 m ² |
| SURFACE TERRASSE : | 38.00 m ² |
| SURFACE VERTE : | 258.20 m ² |
| SURFACE DE PARCELLE : | 1'106.55 m ² |

| | |
|----------------|---|
| TITRE | CONSTRUCTION DE 3 LOGEMENTS JUXTAPOSÉS AVEC 2 COUVERTS POUR 2 VOITURES, 2 PLACES DE PARC EXTÉRIEURES ROUTE DE MORGES 31 1304 COSSONAY |
| COMMUNE | COSSONAY |
| PARCELLE N° | 448 |
| REQUERANT | MAILLARD ENTREPRISE GÉNÉRALE SA |
| 097-RDM | LOT N°3 / SOUS-SOL |
| ECHELLE | 1/100° |
| DATE | 14.02.2023 |

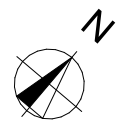

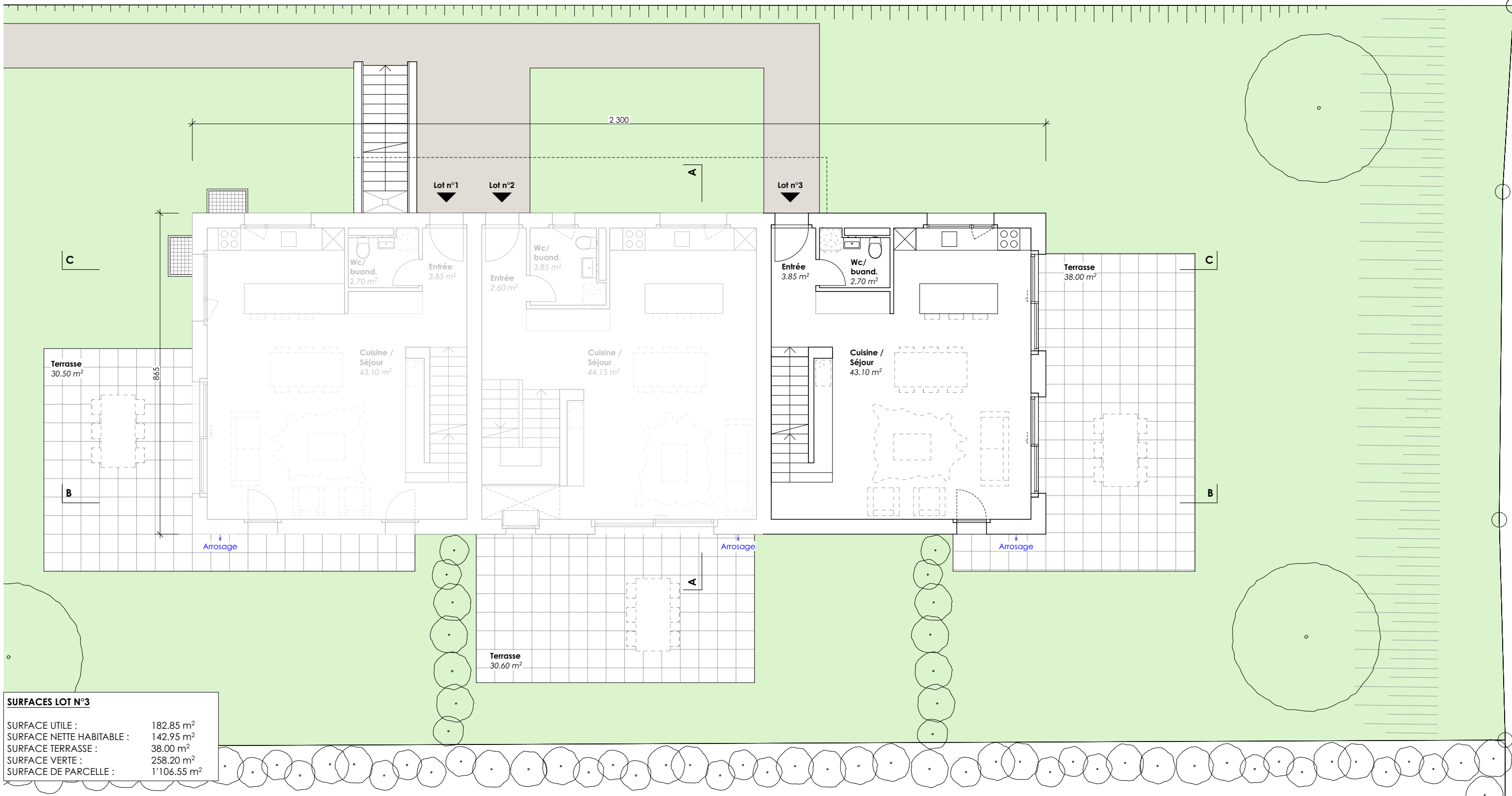

| | |
|----------------|---|
| TITRE | CONSTRUCTION DE 3 LOGEMENTS JUXTAPOSÉS AVEC 2 COUVERTS POUR 2 VOITURES, 2 PLACES DE PARC EXTÉRIEURES ROUTE DE MORGES 31 1304 COSSONAY |
| COMMUNE | COSSONAY |
| PARCELLE N° | 448 |
| REQUERANT | MAILLARD ENTREPRISE GÉNÉRALE SA |
| 097-RDM | LOT N°3 / REZ-DE-CHAUSSÉE |
| ECHELLE | 1/100° |
| DATE | 14.02.2023 |



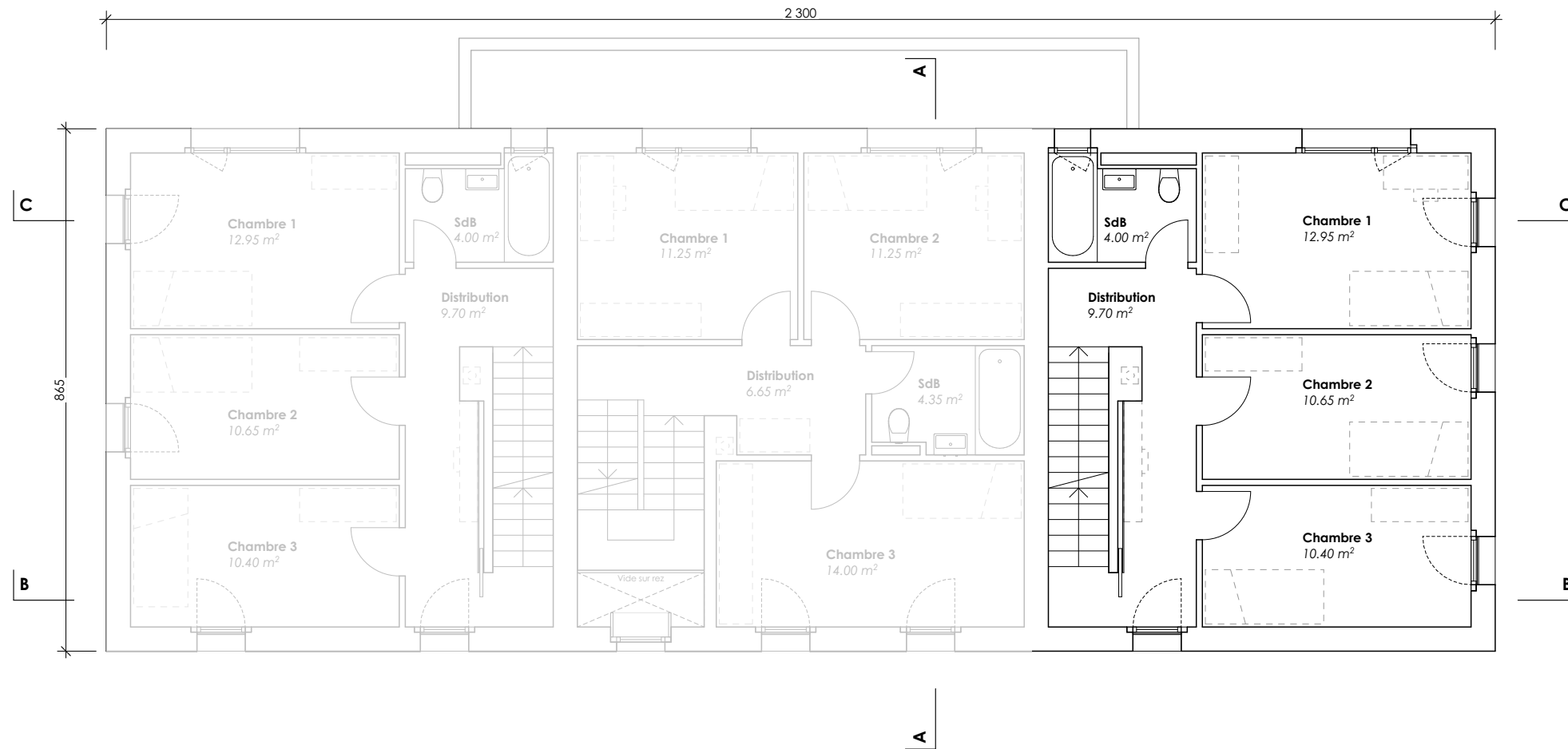

| SURFACES LOT N°3 | |
|---------------------------|-------------------------|
| SURFACE UTILE : | 182.85 m ² |
| SURFACE NETTE HABITABLE : | 142.95 m ² |
| SURFACE TERRASSE : | 38.00 m ² |
| SURFACE VERTE : | 258.20 m ² |
| SURFACE DE PARCELLE : | 1'106.55 m ² |

| | |
|----------------|---|
| TITRE | CONSTRUCTION DE 3 LOGEMENTS JUXTAPOSÉS AVEC 2 COUVERTS POUR 2 VOITURES, 2 PLACES DE PARC EXTÉRIEURES ROUTE DE MORGES 31 1304 COSSONAY |
| COMMUNE | COSSONAY |
| PARCELLE N° | 448 |
| REQUERANT | MAILLARD ENTREPRISE GÉNÉRALE SA |
| 097-RDM | LOT N°3 / ÉTAGE |
| ECHELLE | 1/100 ^e |
| DATE | 14.02.2023 |

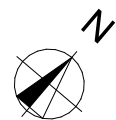

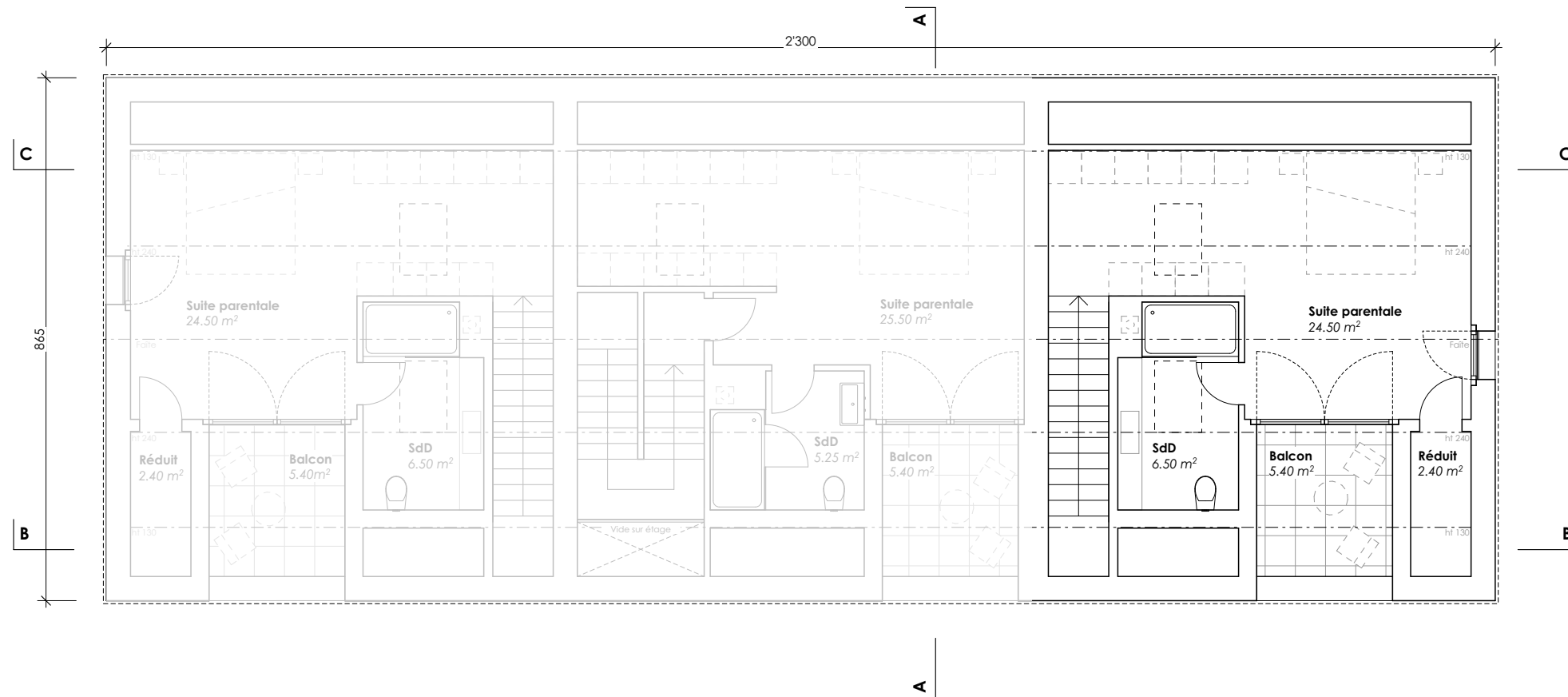

| SURFACES LOT N°3 | |
|---------------------------|-------------------------|
| SURFACE UTILE : | 182.85 m ² |
| SURFACE NETTE HABITABLE : | 142.95 m ² |
| SURFACE TERRASSE : | 38.00 m ² |
| SURFACE VERTE : | 258.20 m ² |
| SURFACE DE PARCELLE : | 1'106.55 m ² |

| | |
|----------------|---|
| TITRE | CONSTRUCTION DE 3 LOGEMENTS JUXTAPOSÉS AVEC 2 COUVERTS POUR 2 VOITURES, 2 PLACES DE PARC EXTÉRIEURES ROUTE DE MORGES 31 1304 COSSONAY |
| COMMUNE | COSSONAY |
| PARCELLE N° | 448 |
| REQUERANT | MAILLARD ENTREPRISE GÉNÉRALE SA |
| 097-RDM | LOT N°3 / COMBLES |
| ECHELLE | 1/100 ^e |
| DATE | 14.02.2023 |

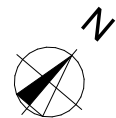

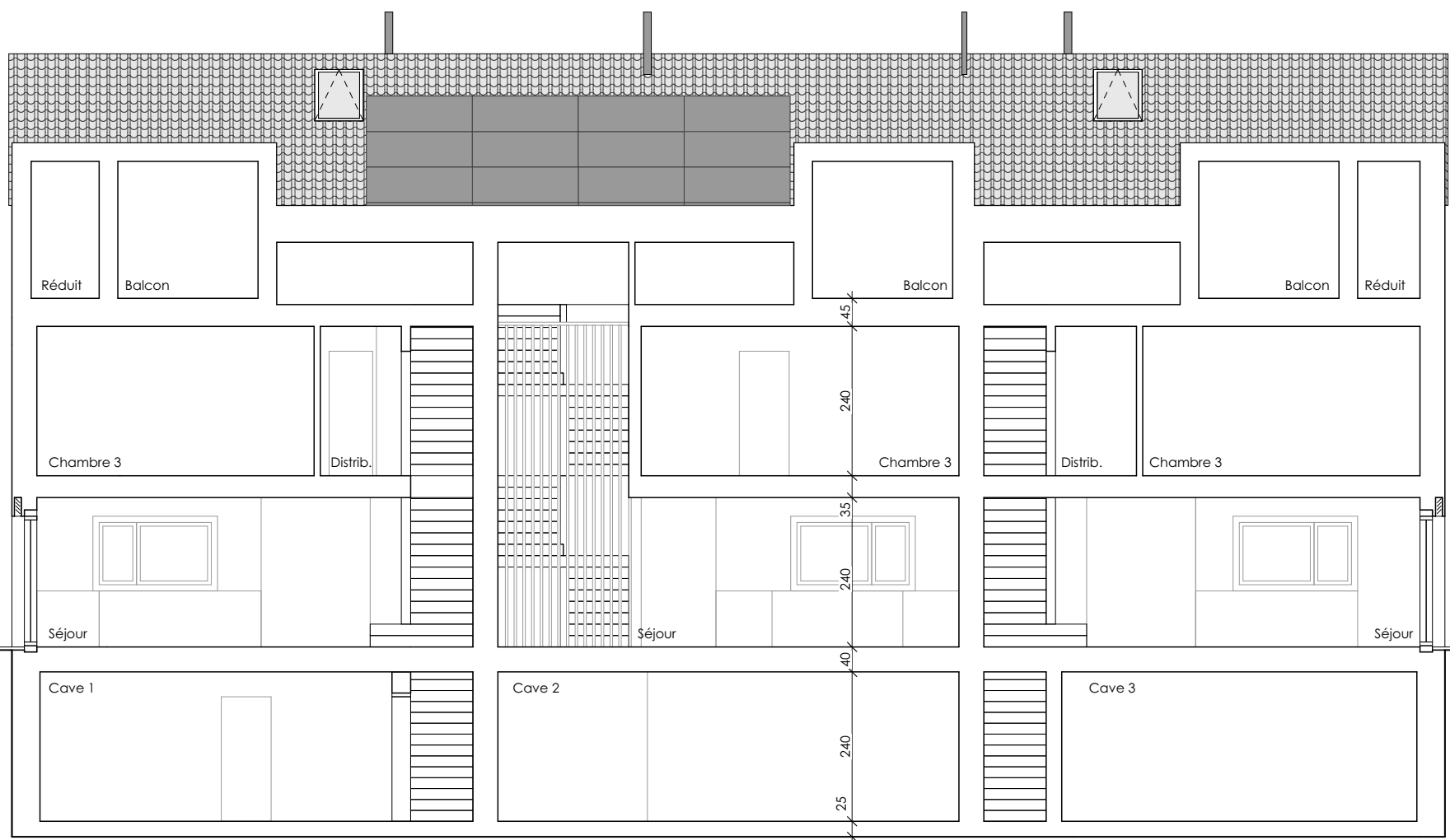
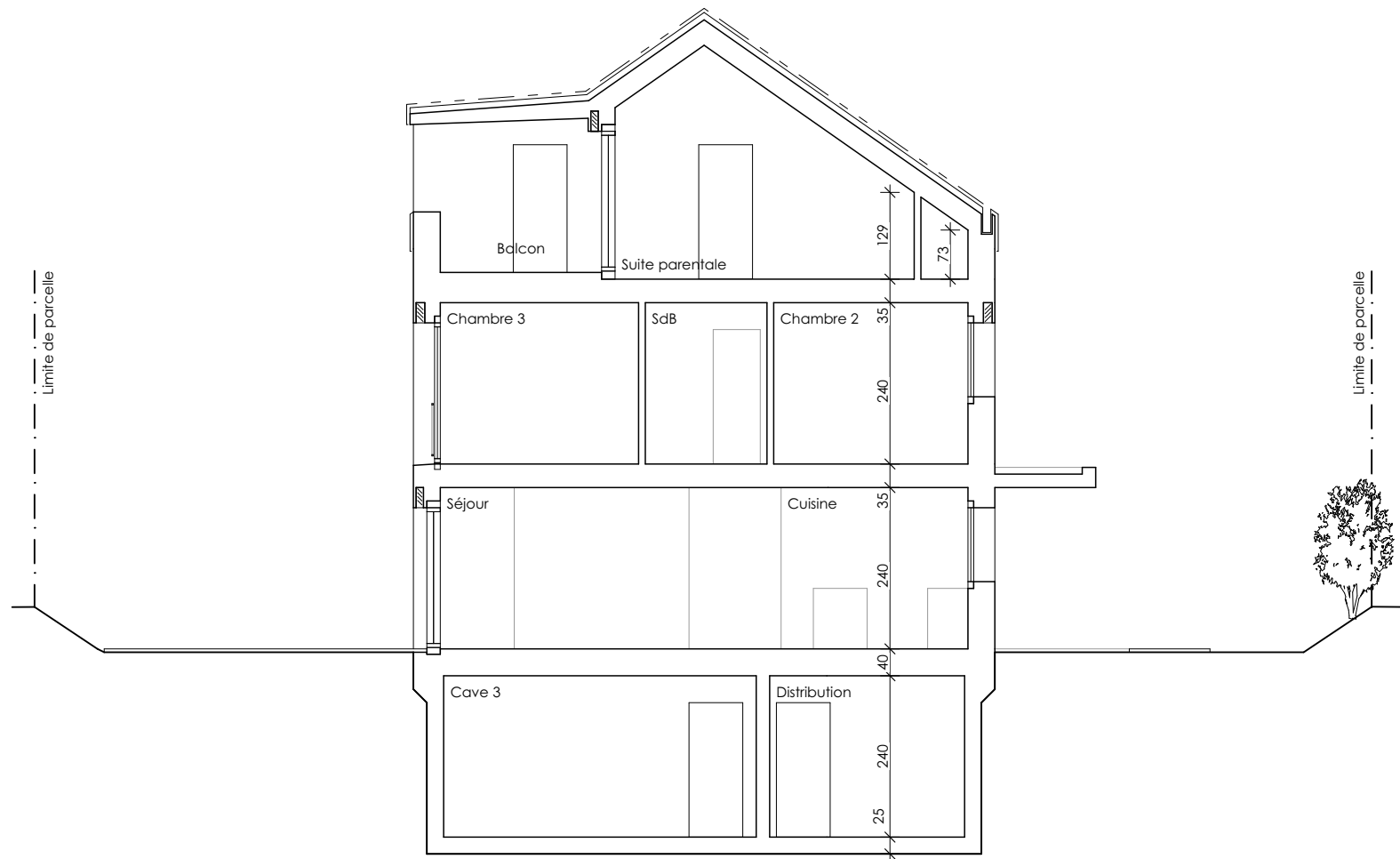

| | |
|----------------|---|
| TITRE | CONSTRUCTION DE 3 LOGEMENTS JUXTAPOSÉS AVEC 2 COUVERTS POUR 2 VOITURES, 2 PLACES DE PARC EXTÉRIEURES ROUTE DE MORGES 31 1304 COSSONAY |
| COMMUNE | COSSONAY |
| PARCELLE N° | 448 |
| REQUERANT | MAILLARD ENTREPRISE GÉNÉRALE SA |
| 097-RDM | COUPES A-A et B-B |
| ECHELLE | 1/100° |
| DATE | 14.02.2023 |



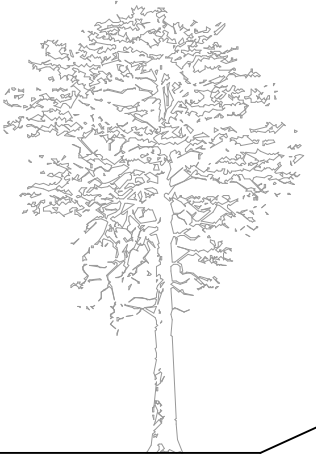
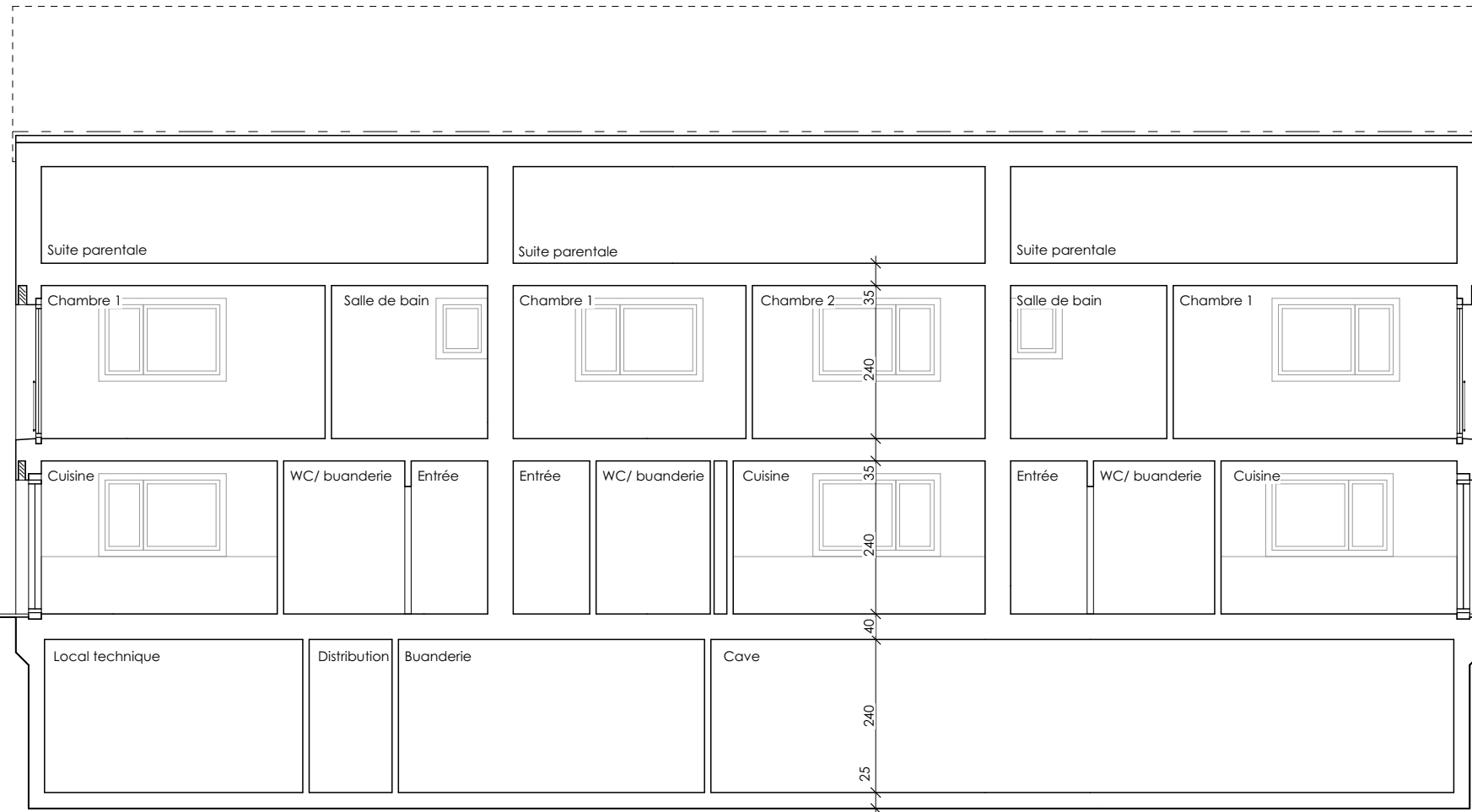

| | |
|----------------|---|
| TITRE | CONSTRUCTION DE 3 LOGEMENTS JUXTAPOSÉS AVEC 2 COUVERTS POUR 2 VOITURES, 2 PLACES DE PARC EXTÉRIEURES ROUTE DE MORGES 31 1304 COSSONAY |
| COMMUNE | COSSONAY |
| PARCELLE N° | 448 |
| REQUERANT | MAILLARD ENTREPRISE GÉNÉRALE SA |
| 097-RDM | COUPES C-C |
| ECHELLE | 1/100° |
| DATE | 14.02.2023 |

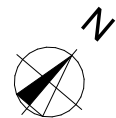

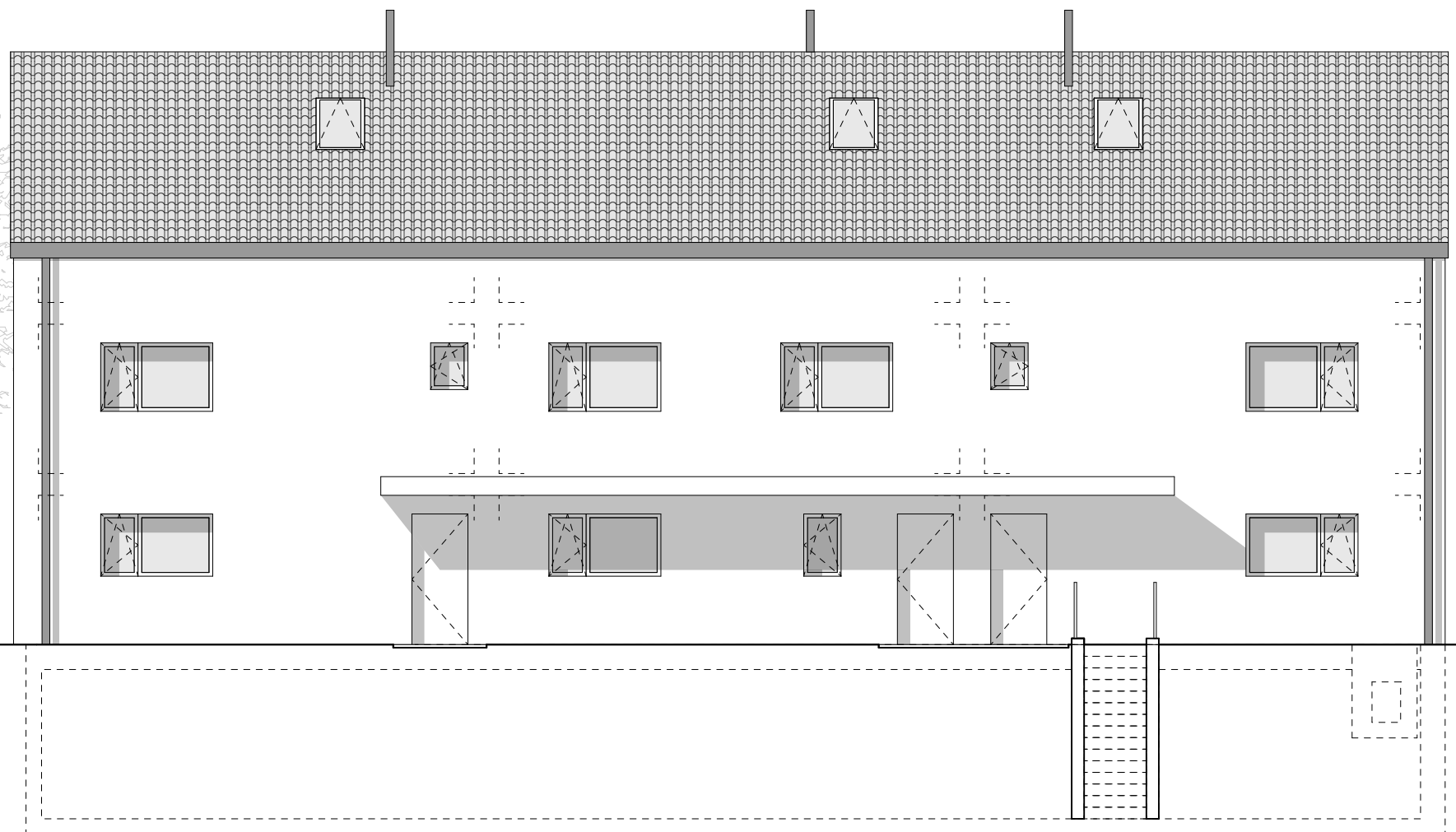
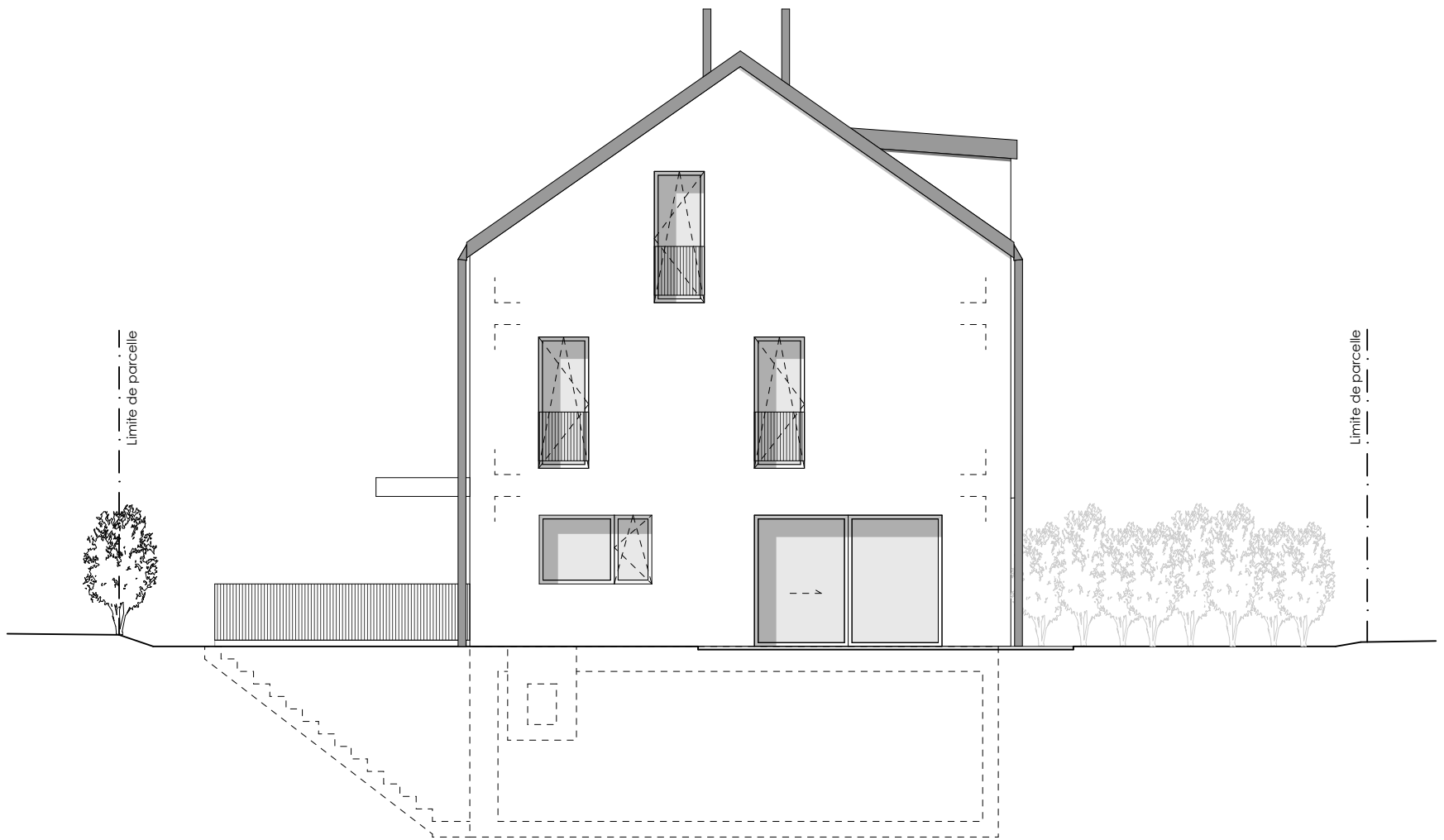

| | |
|----------------|---|
| TITRE | CONSTRUCTION DE 3 LOGEMENTS JUXTAPOSÉS AVEC 2 COUVERTS POUR 2 VOITURES, 2 PLACES DE PARC EXTÉRIEURES ROUTE DE MORGES 31 1304 COSSONAY |
| COMMUNE | COSSONAY |
| PARCELLE N° | 448 |
| REQUERANT | MAILLARD ENTREPRISE GÉNÉRALE SA |
| 097-RDM | FAÇADES OUEST ET NORD |
| ECHELLE | 1/100° |
| DATE | 14.02.2023 |



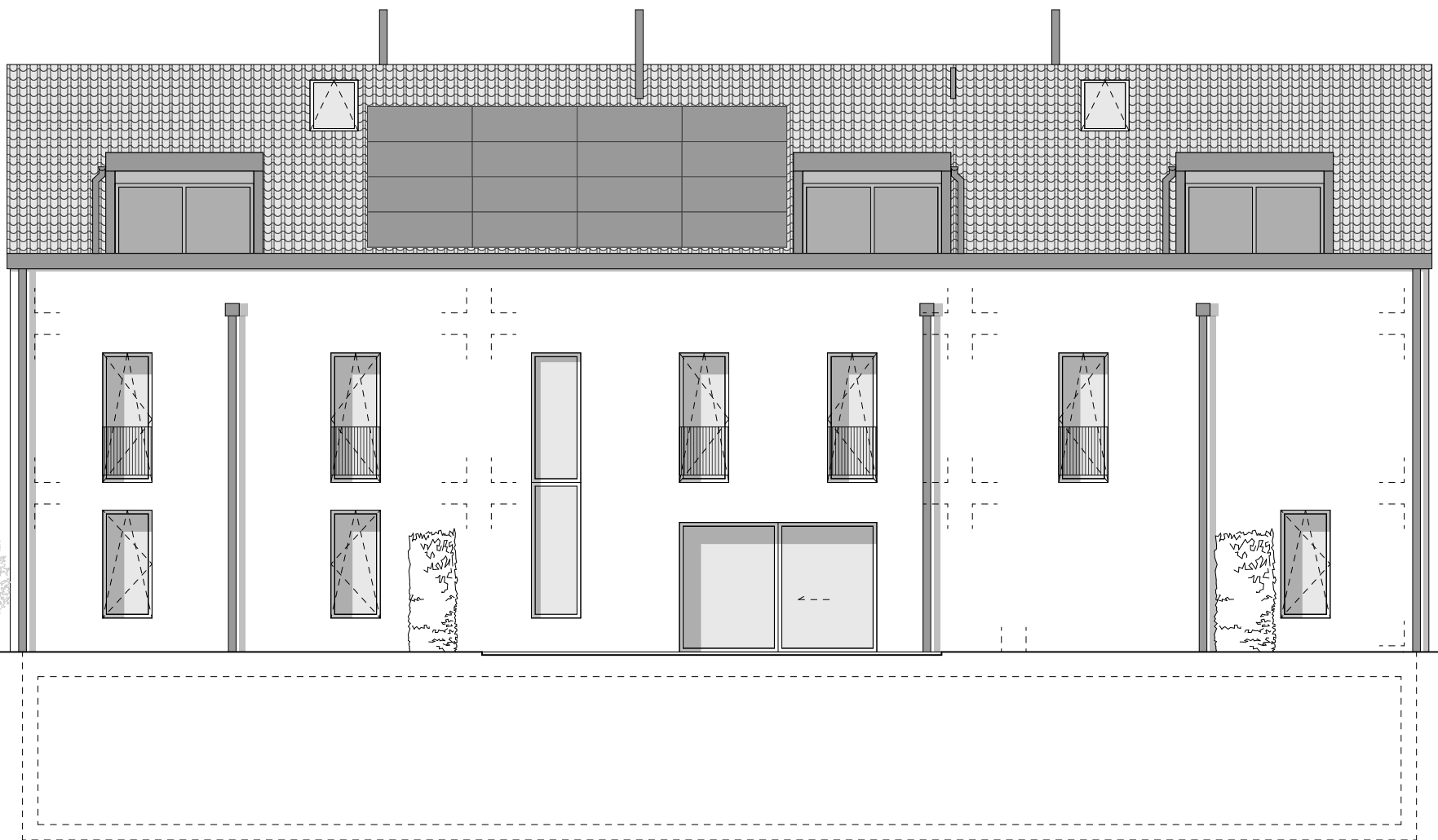
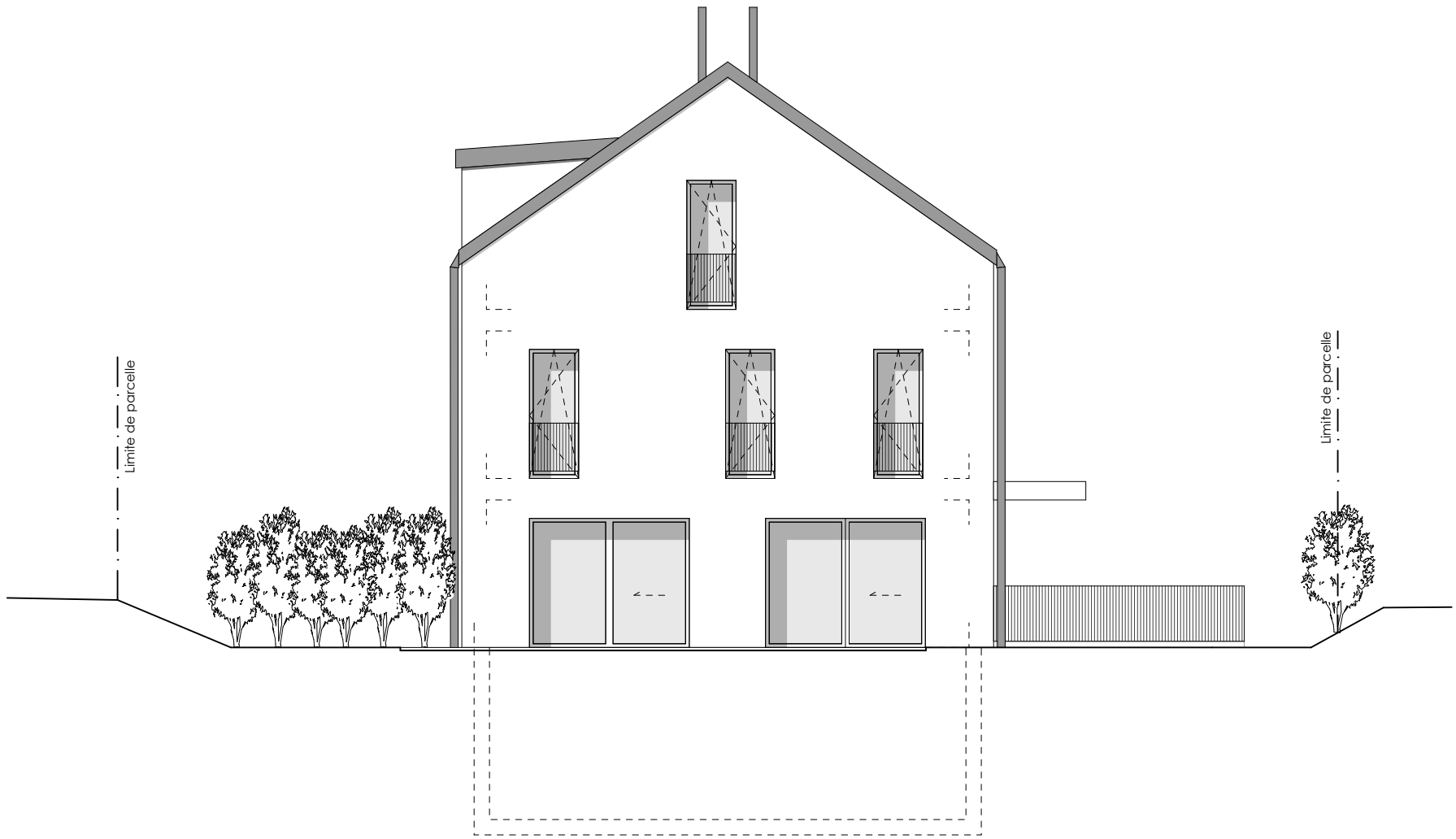

| | |
|----------------|---|
| TITRE | CONSTRUCTION DE 3 LOGEMENTS JUXTAPOSÉS AVEC 2 COUVERTS POUR 2 VOITURES, 2 PLACES DE PARC EXTÉRIEURES ROUTE DE MORGES 31 1304 COSSONAY |
| COMMUNE | COSSONAY |
| PARCELLE N° | 448 |
| REQUERANT | MAILLARD ENTREPRISE GÉNÉRALE SA |
| 097-RDM | FAÇADES EST ET SUD |
| ECHELLE | 1/100° |
| DATE | 14.02.2023 |

